MÜSSIG

Objekt:	Metrohmpark, Oberdorfstr. 68, Herisau
Auftraggeber:	Relesta AG, Zuzwil
Architekt:	Spuehler Partner Architekten AG, Zürich
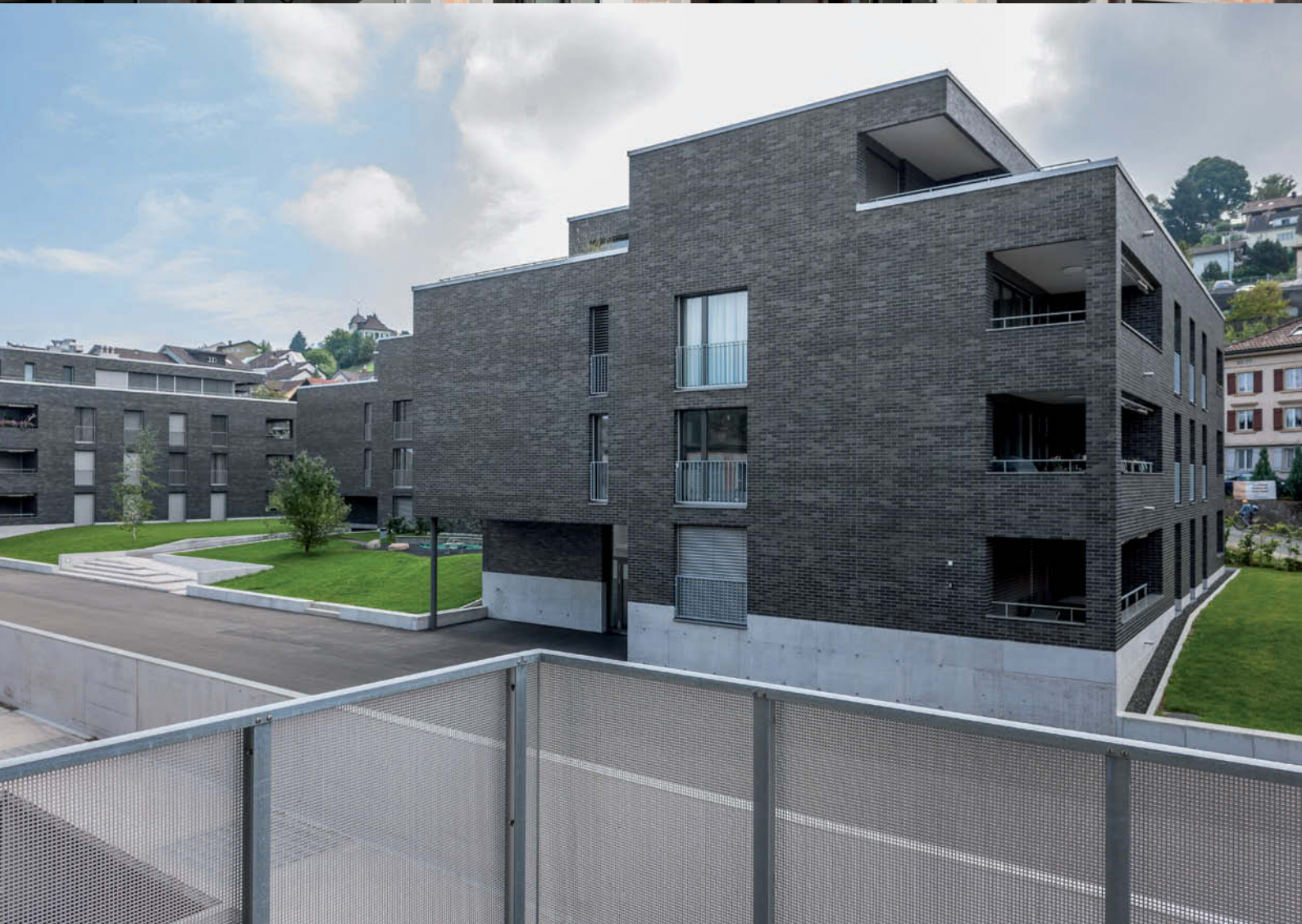
MÜSSIG AG
Buchenhölzlistrasse 8, CH-8580 Amriswil
Tel. +41 71 4140244
www.muessig.ch